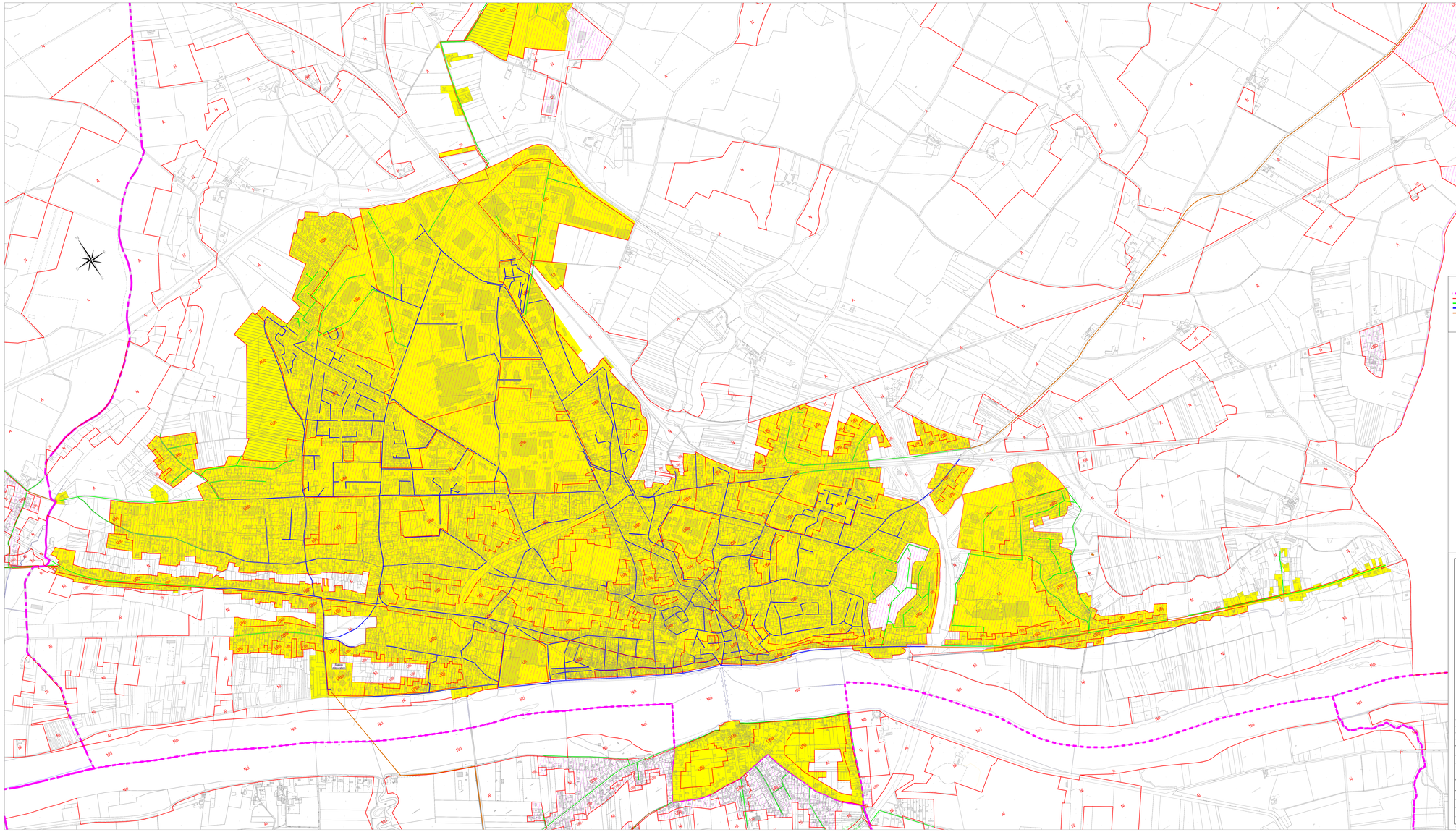

LEGENDE :

- Limites de communes
- Limite des zones du P.L.U.I.
- Réseau d'eaux usées séparatif existant
- Réseau unitaire d'eaux usées existant
- Réseau de refoulement d'eaux usées existant
- Poste de refoulement existant

Zonage proposé :

- Zone raccordée ou raccordable au réseau d'assainissement collectif
- *Zone d'assainissement non collectif*

Zone restante à définir :

- Nouvelle zone d'assainissement collectif envisagée
- Nouvelle zone d'assainissement non collectif envisagée

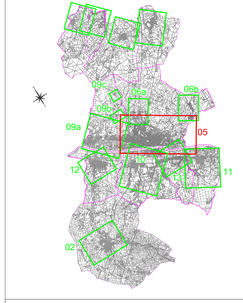

Département du Loiret

COMMUNAUTE DE COMMUNES GIENNOISES

ASSAINISSEMENT DES EAUX USEES

REVISION DU ZONAGE D'ASSAINISSEMENT

COMMUNE DE GIEN - ARRABLOY

Ind.	Date	Nom	Modification	Visée
C	05/05/2023	A.NL	*Zonage final*	C.B.
B	25/10/2022	A.NL	Modification suite échange	C.B.
A	22/07/2022	A.NL	Edition initiale	C.B.

ESQ	AVP	PRO	DCE	VISA	DOE

Fond de Plan dressé par : CAGadastre

PLAN DU ZONAGE D'ASSAINISSEMENT PROPOSÉ

NUMERO DE PLAN:	05
NUMERO D'ETUDE	ECHELLE
21NCU130	1/5 000
DATE	CHEF DE PROJET
JUILLET 2022	C.B.

SAFEGE
Ingénieurs Conseils
Agence d'Orléans
26 Rue André Dessaux
45000 ORLEANS Cedex 1
Tél: 02 38 68 86 30
Fax: 02 38 72 68 95
E-mail: orleans@safege.fr