

► La Communauté des Communes Giennoises propose

LES ACCUEILS DE LOISIRS

SANS HÉBERGEMENT INTERCOMMUNAUX / POUR LES 3 - 11 ANS



Printemps
2020

Du 14 au 24 AVRIL

DATES LIMITES D'INSCRIPTION

1^{ÈRE} SEMAINE - 7 AVRIL

2^{ÈME} SEMAINE - 14 AVRIL

Activités manuelles, ludiques,
culturelles, sportives, d'expression...

C.D.C.G.

COMMUNAUTÉ DES COMMUNES GIENNOISES

www.legiennois.fr

FONCTIONNEMENT

Inscriptions à la journée. Vos enfants sont accueillis de 7h30 à 18h00, du lundi au vendredi.

Gien	Coullons	Poilly-lez-Gien	Saint-Gondon	Boismorand Les Choux
Du 14 au 24/04	Du 14 au 17/04	Du 14 au 17/04	Du 14 au 17/04	Du 14 au 17/04
Accueil de loisirs May Soua Moua 2 chemin de Montfort	ALSH de Coullons rue P.L. Bourassin	Mairie de Poilly 24 rte de Sully Permanence le samedi 21/03 de 9h à 12h	Mairie de St-Gondon 10 rte de Gien	Mairie de Boismorand rue de la Mairie
02 38 38 03 73	02 38 29 26 49	02 38 67 11 95	02 38 36 90 76	02 38 31 82 69

N'oubliez pas les pièces indispensables à l'inscription :

- Justificatif de domicile (pour les habitants du territoire de la CDCG)
- Dernier avis d'imposition
- Attestation de quotient familial (CAF ou MSA)
- Photo format identité récente
- Attestation d'assurance (responsabilité civile et extrascolaire)
- Carnet de santé de l'enfant
- Fiche d'inscription, droit à l'image, autorisation de départ seul et règlement intérieur dûment signés
- Si la santé de votre enfant le nécessite, un certificat médical indiquant sa pathologie, ses allergies (alimentaires, médicamenteuses...) ou toute autre information importante et nécessaire à son séjour en accueil de loisirs. **Aucun médicament ne sera donné aux enfants sans ordonnance.**

TARIFS

Territoire de la Communauté des Communes Giennoises	
Quotient familial	Participation familiale par enfant et par jour
< 198	2,16 €
de 198 à 264 €	2,88 €
de 265 à 331 €	3,71 €
de 332 à 398 €	4,53 €
de 399 à 465 €	5,56 €
de 466 à 532 €	6,49 €
de 533 à 599 €	7,52 €
de 600 à 666 €	8,76 €
de 667 à 710 €	9,89 €
de 711 à 911 €	12,00 €
de 912 à 1112 €	14,00 €
> à 1113 €	16,00 €
Hors territoire de la CDCG	
Tarif unique	18,00 €

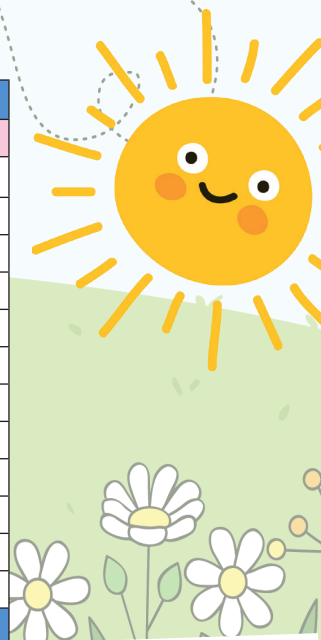

Les accueils de loisirs sont agréés par la DDDJSCS

Conception : service communication CDCG - Impression : Imprimerie Centrale - Mars 2020 - Vecteur créé par freepik - freepik.com