

ORGANIGRAMMES DES SERVICES DE LA COMMUNAUTE DES COMMUNES GIENNOISES ET DE LA VILLE DE GIEN

Version actualisée au 1^{er} Mars 2023

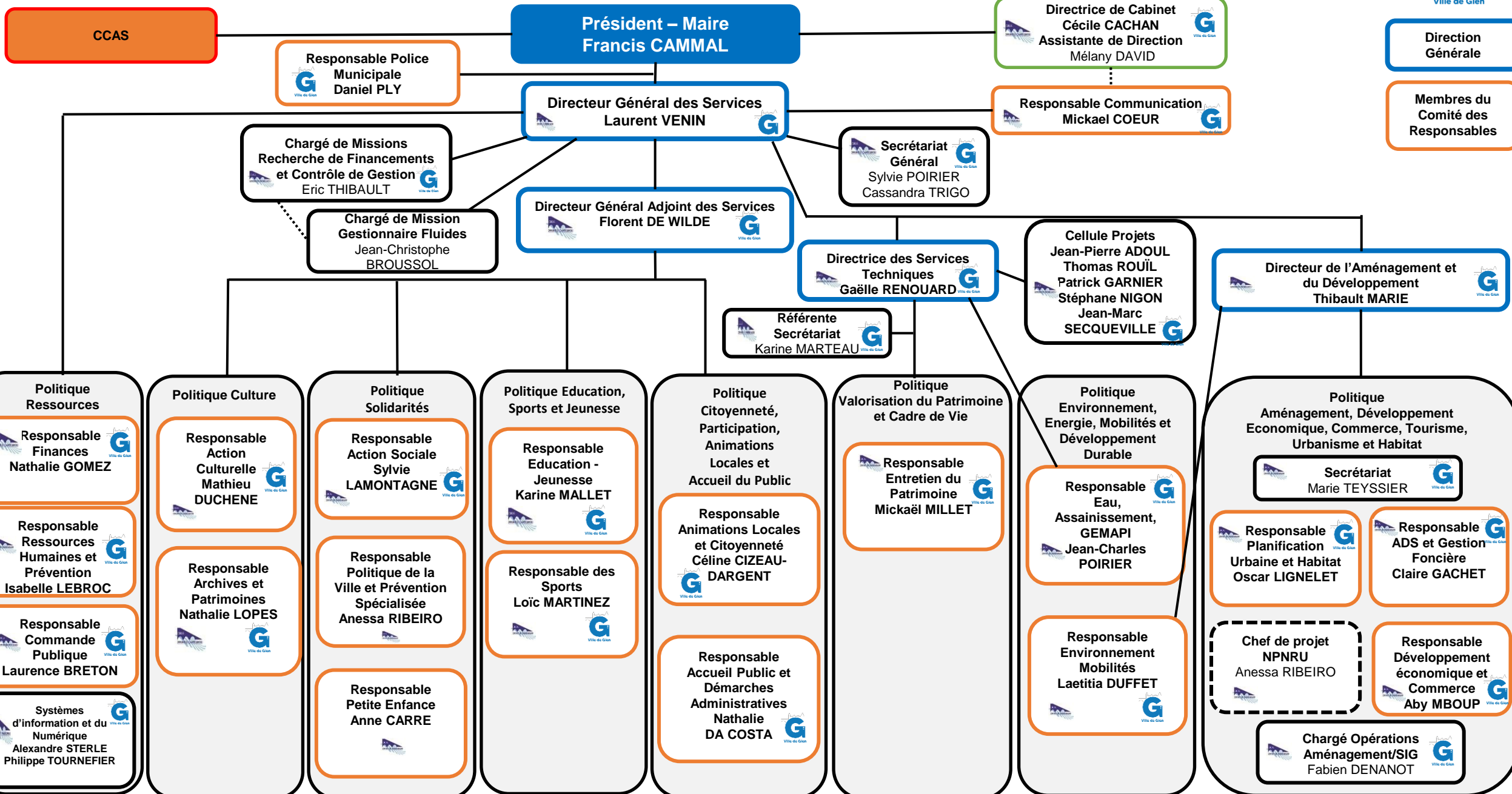

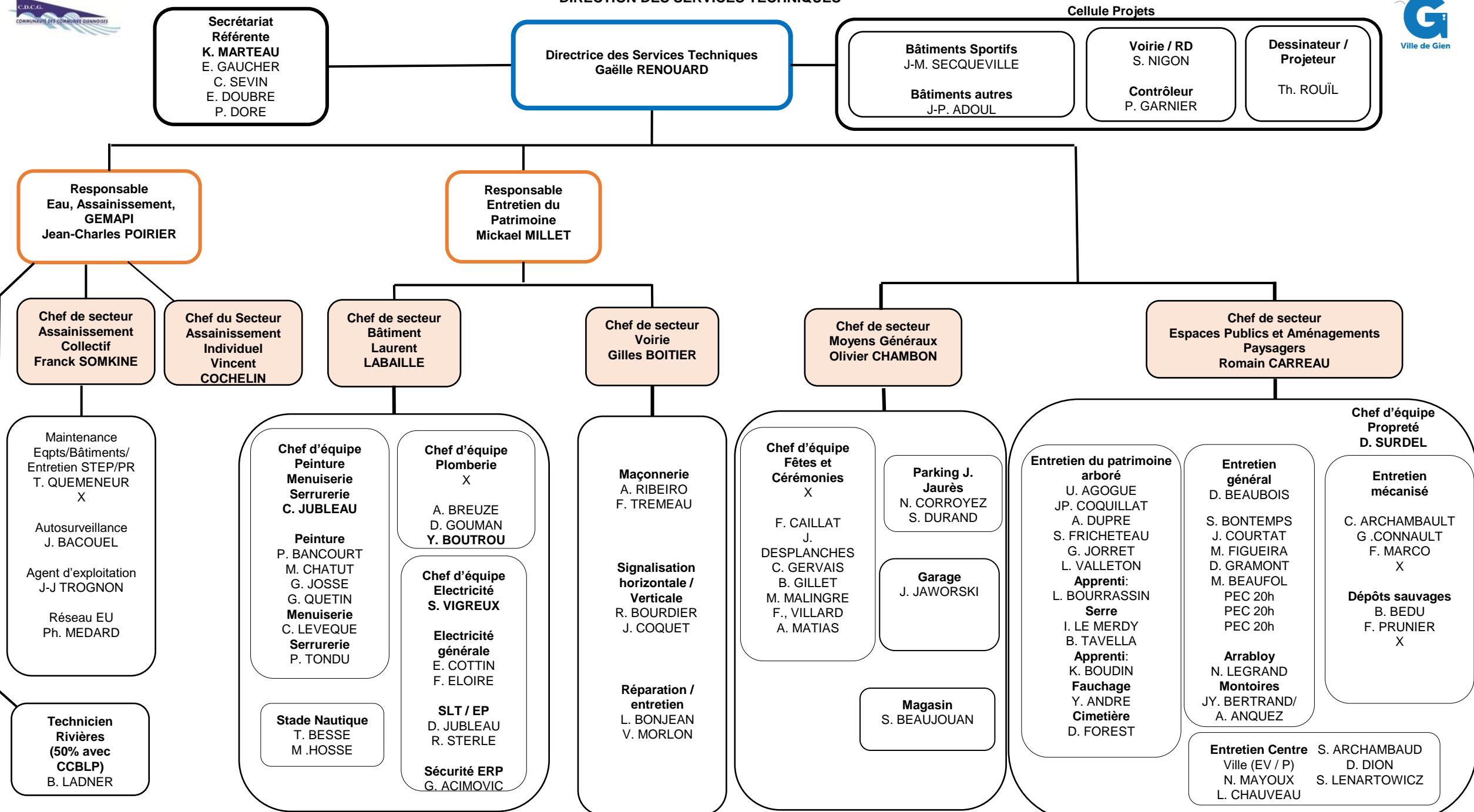

Secrétariat
Référénte
K. MARTEAU
E. GAUCHER
C. SEVIN
E. DOUBRE
P. DORE

Directrice des Services Techniques
Gaëlle RENOUARD

Bâtiments Sportifs
J-M. SECQUEVILLE

Bâtiments autres
J-P. ADOUL

Voirie / RD
S. NIGON

Contrôleur
P. GARNIER

Dessinateur / Projeteur

Th. ROUÏL

Responsable Eau, Assainissement, GEMAPI
Jean-Charles POIRIER

Responsable Entretien du Patrimoine
Mickaël MILLET

Chef de secteur Assainissement Collectif
Franck SOMKINE

Chef du Secteur Assainissement Individuel
Vincent COCHELIN

Chef de secteur Bâtiment
Laurent LABAILLE

Chef de secteur Voirie
Gilles BOITIER

Chef de secteur Moyens Généraux
Olivier CHAMBON

Chef de secteur Espaces Publics et Aménagements
Paysagers
Romain CARREAU

Maintenance Eqpts/Bâtiments/Entretien STEP/PR
T. QUEMENEUR
X

Autosurveillance
J. BACOUËL

Agent d'exploitation
J-J TROGNON

Réseau EU
Ph. MEDARD

Technicien Rivières (50% avec CCBLP)
B. LADNER

Chef d'équipe Peinture
Menuiserie
Serrurerie
C. JUBLEAU

Peinture
P. BANCOURT
M. CHATUT
G. JOSSE
G. QUETIN
Menuiserie
C. LEVEQUE
Serrurerie
P. TONDU

Stade Nautique
T. BESSE
M. HOSSE

Chef d'équipe Plomberie
X

A. BREUZE
D. GOUMAN
Y. BOUTROU

Chef d'équipe Electricité
S. VIGREUX

Electricité générale
E. COTTIN
F. ELOIRE

SLT / EP
D. JUBLEAU
R. STERLE

Sécurité ERP
G. ACIMOVIC

Maçonnerie
A. RIBEIRO
F. TREMEAU

Signalisation horizontale / Verticale
R. BOURDIER
J. COQUET

Réparation / entretien
L. BONJEAN
V. MORLON

Chef d'équipe Fêtes et Cérémonies
X

F. CAILLAT
J. DESPLANCHES
C. GERVAIS
B. GILLET
M. MALINGRE
F., VILLARD
A. MATIAS

Parking J. Jaurès
N. CORROYEZ
S. DURAND

Garage
J. JAWORSKI

Magasin
S. BEAUJOUAN

Entretien du patrimoine arboré
U. AGOGUE
JP. COQUILLAT
A. DUPRE
S. FRICHETEAU
G. JORRET
L. VALLETON
Apprenti:
L. BOURRASSIN
Serre
I. LE MERDY
B. TAVELLA
Apprenti:
K. BOUDIN
Fauchage
Y. ANDRE
Cimetière
D. FOREST

Entretien général
D. BEAUBOIS

S. BONTEMPS
J. COURTAT
M. FIGUEIRA
D. GRAMONT
M. BEAUFOL
PEC 20h
PEC 20h
PEC 20h

Arrabloy
N. LEGRAND
Montoirs
JY. BERTRAND/
A. ANQUEZ

Entretien Centre Ville (EV / P)
N. MAYOUX
L. CHAUEAU

Chef d'équipe Propreté
D. SURDEL

Entretien mécanisé

C. ARCHAMBAULT
G. CONNAULT
F. MARCO
X

Dépôts sauvages
B. BEDU
F. PRUNIER
X

S. ARCHAMBAUD
D. DION
S. LENARTOWICZ

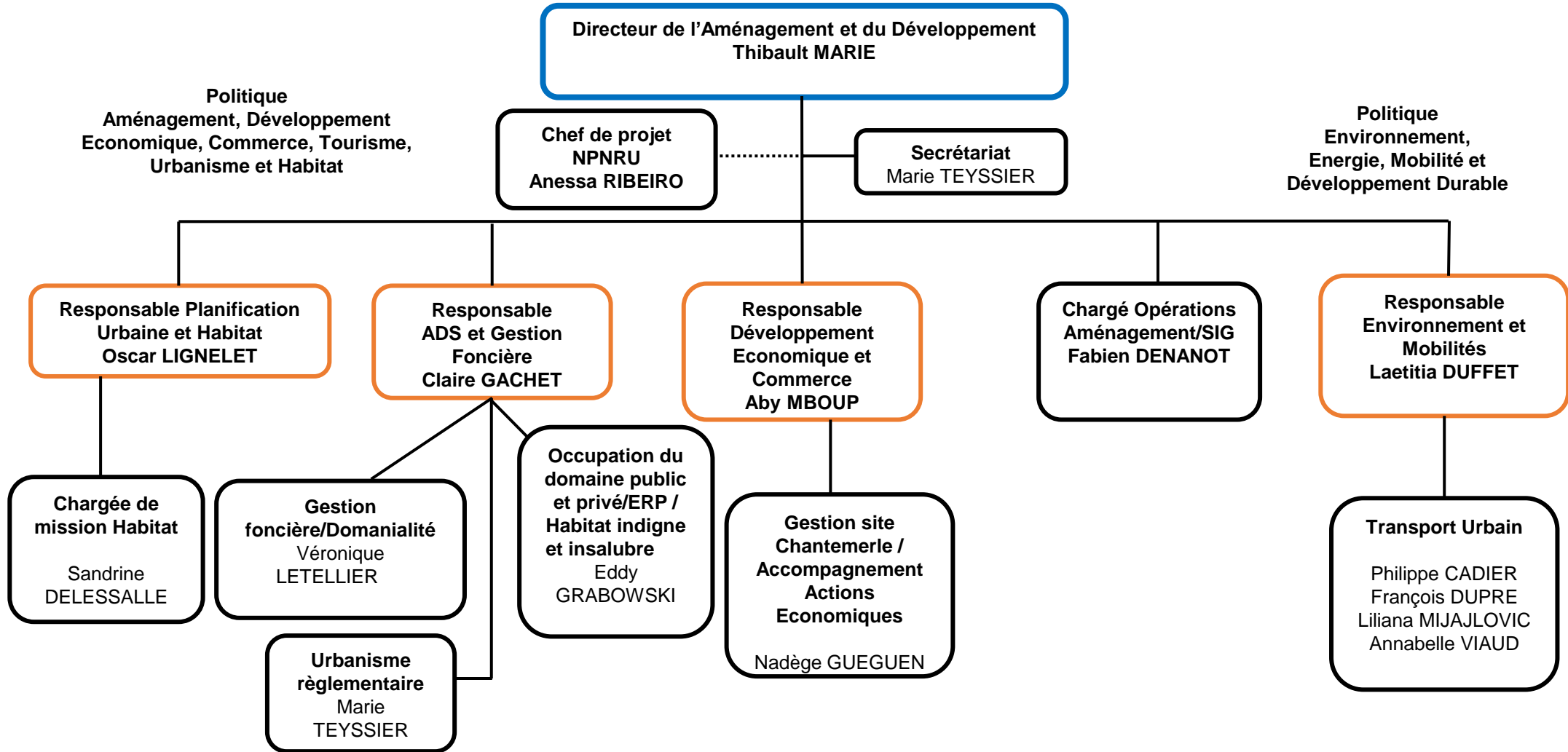

Politique Ressources

Directeur Général des Services
Laurent VENIN

Responsable
Finances
Nathalie GOMEZ

Finances
Pauline EUGENE
Olivia LAFORGE
Nadine MORIN
Nathalie MOULIN
Paul VIZIER
Alice CORCELLE
Emmanuelle
BOURDEAU

Responsable
Ressources Humaines et
Prévention
Isabelle LEBROC

RH
Axelle GUSSE
Responsable Adjointe

Sandrine DUMONTIER
Alexandra GAILLARD
Annick MOUTON
Cherryl NAGOT
Lucie BATTISTETTI

Assistant de Prévention
Christophe NEZEREAU

Responsable
Commande Publique
Laurence BRETON

Séverine DA SILVA
Virginie PROD'HOMME

**Systèmes d'Information et
du Numérique**

Philippe TOURNEFIER
Alexandre STERLE

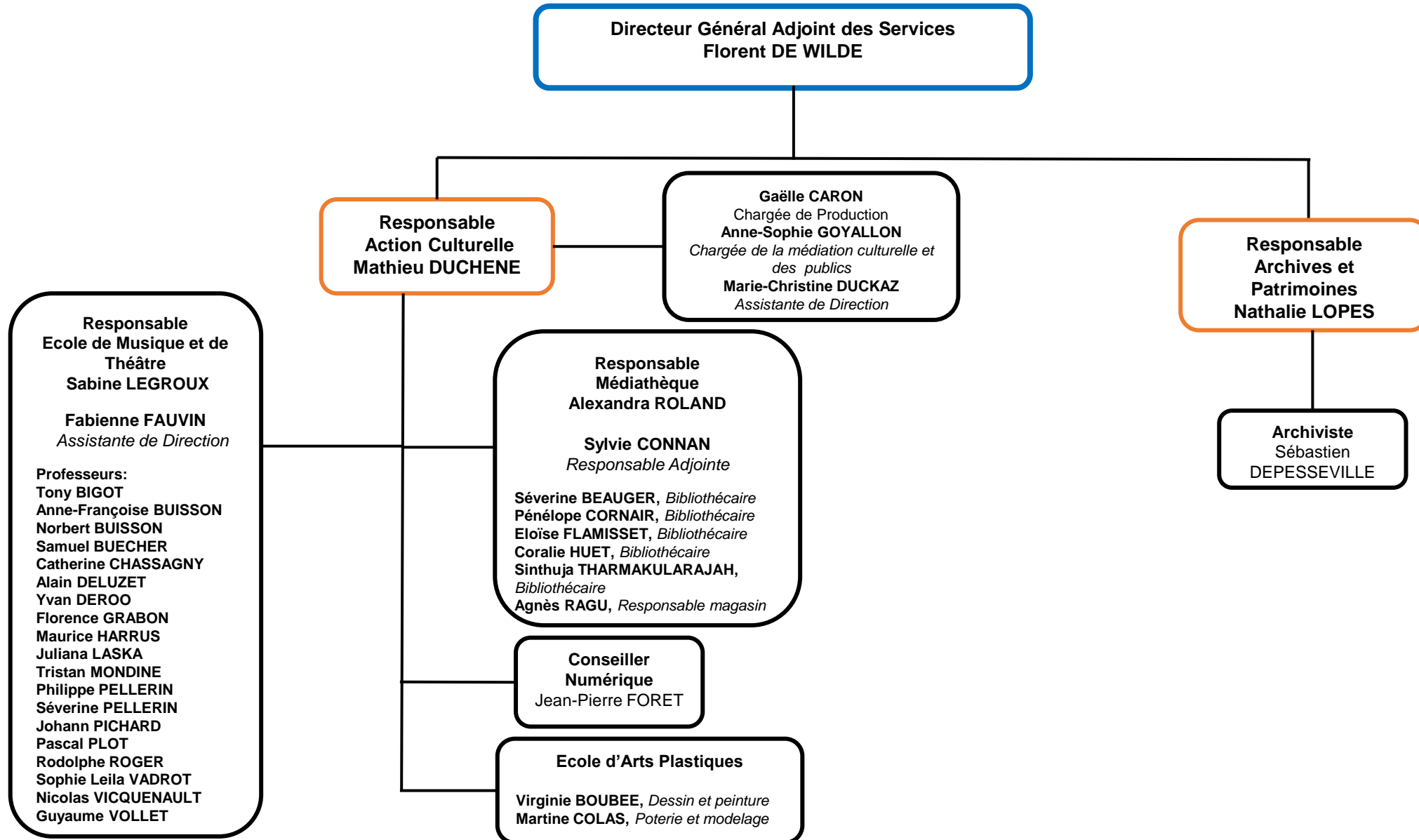



Politique Solidarités



**Directeur Général Adjoint des Services
Florent DE WILDE**

**Responsable
Action Sociale
Sylvie LAMONTAGNE**
*Responsable Adjointe
Ludiwine GUISET*

Lorène Joly
*Assistante
administrative*

**Responsable
Politique de la Ville, Prévention
Spécialisée
Anessa RIBEIRO**

**Responsable Petite Enfance
Anne CARRE**

Anais Pereira-Alphonse
*Assistante
administrative*

Portage de Repas à Domicile
Isabelle BARRET
Sonia DENIZE
Lydie DIAS
Céline RENAULT

**Restauration à Domicile –
Facturation - Gestion**
Ludiwine GUISET
Aurore DUBOIS

Maison France Services
Judith RANDRIANJATOVO
Lorine PORTAL

**Référent technique
Maison pour Tous
Pôle Social
Maison des Associations**
Christophe LOISEAU

Prévention Spécialisée
Lolita ESPIN-ANADON
Educatrice spécialisée
Johanna PINTO
Educatrice spécialisée

**Agents de Développement
de Quartier**
Wafa CORDIER
X
X
X

Contrat de Ville

**Conseil Intercommunal
de Sécurité et de
Prévention de la
Délinquance**

Anessa RIBEIRO
Coordinatrice

**Relais Petite
Enfance**
Fanny
SUARD
Marie-Claire
VAN
KEMPEN

Multi-Accueil « Les Petits Princes »

Estelle RETUREAU - Responsable
Sabrina BERLEMONT - Responsable Adjointe

Accueillantes petite enfance

Christine BAZATTE, Aurélie BIBARD, Servane CHENUET,
Axelle CLINDOUX, Audrey DEBARGE, Victoria DOGER,
Anne-Flore FONTAINE, Maïté GARNIER, Véronique
LANDRON, Emmanuelle LERICHE, Lydie LEROY, Sylvie
MORIM, Marie-Mylène PAYET, Delphine RENAULT,
Christelle RUBIO, Ngoc-Qui THACH, Sandrine TROCHU

Educatrices de Jeunes Enfants

Florence VICAIRE – Frédérique PETIT

Agents d'entretien

Frédérique JULIEN, X

PEC 20H

Multi-Accueil « Hauts Comme 3 Pommes »
Cécile LEBROT – Responsable

Accueillantes petite enfance

Diane JAVAULT, Manon MILLET, Fanny COTTIN, Elodie
NATIVO

Agent d'entretien

X TNC 5H

Politique Education, Sports et Jeunesse

Directeur Général Adjoint des Services
Florent DE WILDE



Isabelle MONTAIGU
Assistante administrative
Isabelle CARROUE
Assistante administrative

Responsable Education -
Jeunesse
Karine MALLET

Logistique
Laurence GAUDRY

Coordonnateur ATSEM-Agents
d'entretien
Jean-Christophe CSEKE

ATSEM

Sabrina ANQUEZ, Claire BIGOT, Myriam BOUREUX, Corinne BOURMAUD, Véronique BLUNAT, Stéphanie DA COSTA, Amélie GREUIN, Patricia LEHAY, Nathalie LELIEVRE, Cyrienne MAUROUARD, Mathilde MORIN, Sandra NICOLAÏ, Christelle RANTY, Sylvie REINE, Angèle ROBLIN, Céline SAUNIER, Céline DEPARDIEU, Angélique THOMAS, Sandrine VERET, Manon HABERT

Agents d'entretien

V. ETIENNE, A. BILLEREAU, N. MONIOT, J BESELGA, F CHOPINEAU, M CAMPELO, V COQUILLAT, J GRANDVIERGNE, B. PARIS, C SCHEEPERS

Agents d'entretien sur 2 services

Vijitha BALARAJAH, Stéphane CLEMENT, Christelle GAUDIN, Thierry MAROIS, Josiane MARTIN, Nathalie MONIOT, Catherine NOIRET, Maité VITREY, E. PIERRE-JUSTIN

Restauration Scolaire et
entretien
Maryline CARRE – *Référente*

Agents de restauration

Géraldine BERTHIER, Martine DUPONT, Bernadette FOURNIER, Marie-Subaxana FRANCIS, Nathalie GIRAULT, Christine GILBERT, Nathalie HEVIN

Florence LABBE – *Référente*
Agents de restauration

Karine DOGE, Virginie FOULQUIER, Nadia PETEL, Karinkely RENARD, Christine RIBEIRO, Laurence SARRAZY, Bianca SURLEA

Agents pour la sécurité des écoles

Vijitha BALARAJAH, Stéphane CLEMENT, Christelle GAUDIN, Thierry MAROIS, Josiane MARTIN, Nathalie MONIOT, Catherine NOIRET, Maité VITREY

Sophie BLONDEAU-
Référente Administrative
ALSH

Coordonnatrice Périscolaire
Armelle SIDOLI

Animateurs

Delphine ASSELINEAU, Ophélie BERNIAU, Magalie BOYER, Justine BRONDEAU, Natacha DARDONVILLE, Frédérique GAVENS, Sandrine JIREAU, Amandine MOULIN, Elsa Pierre-JUSTIN, Malorie Viggiano

Coordonnatrice ALSH
Sonia SIBOURD

Animateurs

Lisa ADOUL, Christelle CARRARA, Valérie DE LA HAMMAIDE, Sandra DOS SANTOS, Angéla GAUGOIN, Maxime GILLE, Mélinda OUATAH, Virginie PEREZ, Marianne MULOT, Mohamed ZAROILI, Elodie KHAYATI (CP)

Coordonnateur jeunesse
Mathieu POTAU

Maison des Jeunes – Atelier MOB –
Projet CLAS

Animateurs

Cédric BROSSE, Alexandre FLEURY

Responsable des Sports
Loïc MARTINEZ

Coordonnateur équipements sportifs
(Salle Cuiry – Stades municipaux...)
Christophe AMBONVILLE

Agents d'entretien technique et gardiens
Bertrand CHAGNOUX, Saïd GADAEV, Philippe PRETTE, Philippe GAILLET, Rémi VANNIER

Responsable Stade Nautique
Jean-Christophe BROUSSOL

Maîtres Nageurs Sauveteurs
Babacar DIOP, Alison FAUCHARD, Alexandre COYEAUD, Nils MASSICARD, Antoine ROMILLY, X

Agents d'accueil et d'entretien
Bernadette DIOP, Emilie RASLE, X

Coordonnateur
Animations et Educations Sportives
Mathieu POTAU

Animateurs et éducateurs sportifs

Noël ALVAREZ, Fahima DERRADJ, Arnaud FETIS, Philippe DA COSTA, Loïc FOISNEAU, Eric RAFFIS, David TROGNON, Tristan VILLOING

Estelle LOISEAU
– Assistante
administrative

Jean-Louis
ALLANIC –
Assistant
administratif et
gestion des
équipements
sportifs



**Politique Citoyenneté, Participation,
Animations Locales et Accueil du Public**

**Directeur Général Adjoint des Services
Florent DE WILDE**

**Responsable
Animations Locales et
Citoyenneté
Céline CIZEAU-DARGENT**

**Assistant de la
Responsable
Christophe MICHAUT**

Pascale MILLET
*Assistante administrative
et Chargée du courrier*

Carrousel
Nathalie PELAGE

**Réservations de salles – débits de
boisson temporaires**
Sabrina BOUZRAA
Barbara CAVALHEIRO
Marie-Josèphe LECHAT-SUPLISSON
(rempl.)

**Coordonnatrice
Brigade équestre – Animations
Locales – Marchés – Occupation
commerciale du domaine public
Flore DEBUY**

Brigade Equestre
Morgane Cheyenne BONDU, Sylvie
HERVY

Citoyenneté
Nelly DIGAS – *Chargée de mission*

Distributions - Livraisons

Christophe DELERIN
Patrick ESCROUZAILLES

**Responsable Accueil Public et
Démarches Administratives
Nathalie DA COSTA**

Mairie annexe d'Arrabloy
Marie-Josèphe LECHAT-SUPLISSON
Barbara CAVALHEIRO
(rempl.)

**Etat civil – Cimetière – Elections
CNI-Passeport – Démarches
administratives diverses**

Agents d'accueil
Juliette DOHIN, Brigitte BONGIBAULT,
Barbara CAVALHEIRO, Sophie
PERROT, Karine RICARD, Delphine
DEVIIENNE, Aïcha MAZZANTI

Accueil du Centre Administratif
Laurence DESPLANCHES
Pascale MILLET (rempl.)

Police municipale

**Président – Maire
Francis CAMMAL**

**Directeur Général des Services
Laurent VENIN**

**Responsable de la Police Municipale
Daniel PLY - *Chef de poste*
*Responsable CSU***

**Chef de brigade 1
BCP Maxime DUBOIS**
(gestion opérationnelle)

BCP Sébastien LECORRE (gestion armurerie +
chiens catégories 1&2)
BCP Alexandre GILLET
BCP Sébastien D'HULST (VL abusifs)
G/B Renaud NOLLEZ
(à compter du 01/04/2023)

**Chef de brigade 2
BCP Eric CORROYEZ**

BCP Yannick CHEVALLOT (Police funéraire +
logiciel)
BCP Stéphane HENRY (GTPI)
BCP Grégory TEYSSIER

**Agents de Surveillance de la Voie
Publique (ASVP)**
Réfèrent : Thomas DELAFOY

Clémentine MOREIRA, Renaud
NOLLEZ (*mutation brigade à compter*
du 01/04/2023)

COMMUNICATION

